

1- Objetivo:

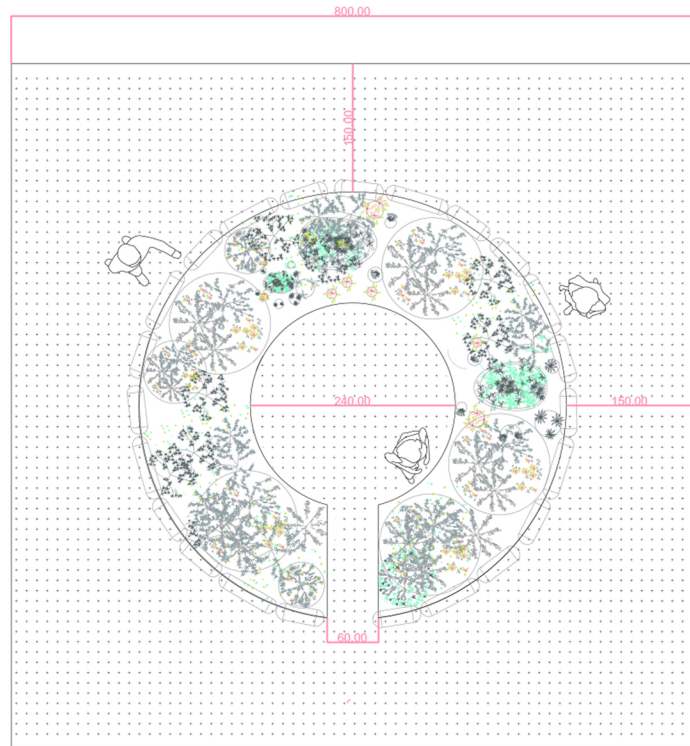

Crear una isla de biodiversidad situada en el centro del parterre a modo de "donut" de 1.10m de ancho (medida estandarizada para poder cuidar el interior alargando el brazo; riego etc).
 A los lados se deja un margen de 1,5m, medida pensada para tener un area suficiente que permita establecerse en la zona a una mas personas entorno a la isla.
 También pensamos en colocar un pasillo de 0,6m de ancho para poder acceder al interior pensando nuevamente en los cuidados y observación de la isla, dejando un área circular en el interior de 2,4 m de diámetro

2-Elementos necesarios:

Dentro de la isla:

- a) **Madera muerta**
- b) **Aromáticas leñosas**
- c) **Hoteles de abejas:** estructura cuadrada con tejadito, compuesta por maderas, y cañas, piñas y huecos de distintos tamaños en el interior
- d) **Variedad florística:**
 - Caléndulas
 - Salvias
 - Romeros
 - Aromáticas Mediterráneas

Fuera de la isla:

- e) **Pradera de especie mediterráneas** (recopilación de semillas por la zona)

♡ Paso 4- acción plantar + colocar:

Una vez recopilados los elementos y preparado el terreno se organizará una jordana cooperativa abierta al público (como se hizo con las latas).

Fecha estimada objetivo:

jueves 24

espacios públicos informales- Abejas
 curso 2021-2022
 @madridmasquehumana

Representación diagramática de la ordenación del terreno

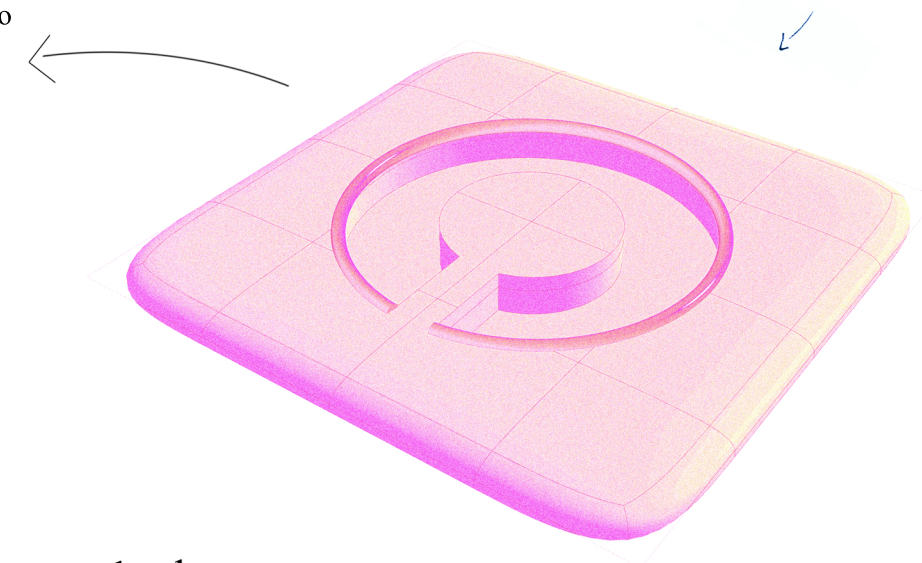

regenerar biológicamente el parterre de la rosaleda

_propuesta por Elisa Miguel y Toni



♡ Paso 3- preparación del terreno

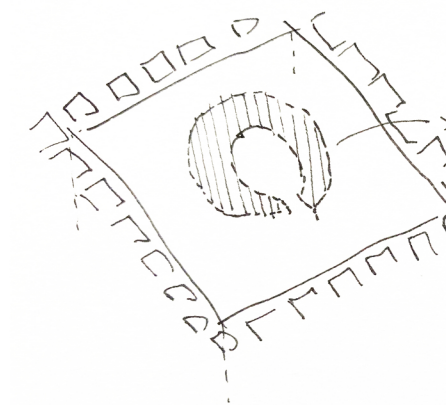

🚧 Zona a excavar: 25 cm aprox

tierra sobrante, entregar a Kybele para sus semilleros

Actividad grupal:
 a) Medir y marcar el trazado
 b) Proceder al movimiento de tierra

♡ Paso 1 - deshacernos de las latas

65 latas= 1kg de aluminio
 0,35-0,5 €/kg

13.000latas= 200kg

100€
 70€

plan A_Financiación:
 presupuesto para nuevos materiales

plan B_Gratis:
 preguntar al Vivero del Retiro sobre las semillas (plan para huertos urbanos, etc)
 + recolección

♡ Paso 2 - dejar creados los hoteles de insectos y abejas para su posterior colocación + recopilación de semillas y demás elementos

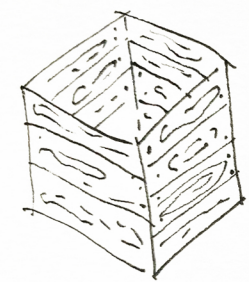

Cajas de Madera

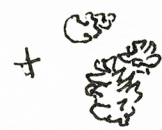

Piñas (recolectar)

Hotel de Bichos (troncos perforados)



A partir de las de fruta, nos las da gratis la madre de mi amiga Sara :)